

**CURSO REGIONAL AVANZADO
SOBRE CALIDAD E INNOVACIÓN PARA
LA AGRICULTURA Y AGROINDUSTRIA "MARCOS CHÁVARRY
HERNÁNDEZ"**

SALUD, SEGURIDAD Y BIENESTAR DEL TRABAJADOR AGRÍCOLA

**Taller de Saneamiento Básico y
educación Ambiental**

Recopilado y adaptado por Dr. J. Francia

El promotor de salud se encuentre capacitado para que contribuya en la disminución de la incidencia de enfermedades producidas por un deficiente saneamiento ambiental en la comunidad.

En esta parte del curso se darán algunas pautas teóricas y prácticas a cerca de un adecuado saneamiento ambiental, en el uso del agua, control de excretas y manipulación de alimentos, tomando como referencia guías nacionales e internacionales.

Como ya estamos acostumbrados, primero debemos identificar nuestro problema, para planear que hacer, las siguientes son algunas preguntas que debemos hacernos en cuanto al tema: (Desarrolle en hojas aparte)

IDENTIFIQUEMOS LOS PROBLEMAS

- La comunidad toma agua de un manantial que no está protegido.
 - La comunidad no tiene dónde hacer las deposiciones. (Continúe...)
-

ACCIONES

1. MEJORAMIENTO DEL LUGAR DE TRABAJO.

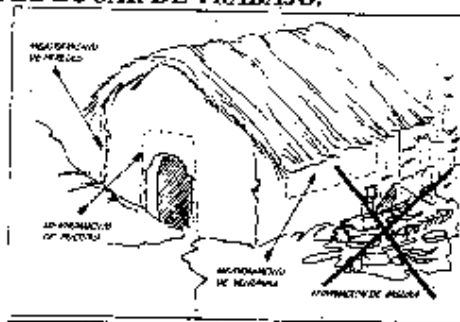

¿QUÉ PODEMOS HACER PARA MEJORAR NUESTRA CASA? Responda

2. LA LETRINA SANITARIA

¿Cómo se puede construir una letrina? Responda

**3. MANTENER EL AGUA LIMPIO PARA EL CONSUMO HUMANO
¿DE DONDE PODEMOS OBTENER AGUA? Responda**

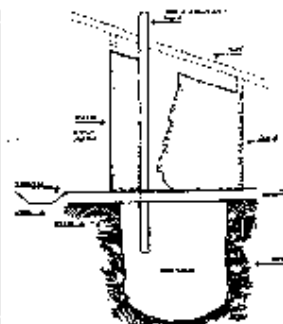

a. DE LA LLUVIA

¿QUE COSAS DEBE SABER LA FAMILIA PARA RECOGER EL AGUA? Responda
¿CÓMO PODEMOS CONSEGUIR AGUA POTABLE? Responda

4. LA DISPOSICION DE LA BASURA



La basura es peligrosa para la salud, entérrala.

**ENSEÑE A SU COMUNIDAD CON EL EJEMPLO Y: (Diga cómo)
LA BASURA PUEDE SER UTILIZADA COMO ABONO, ¿CÓMO?**

**METODO RURAL DE DISPOSICION DE BASURAS PARA ABONO
(Ponga leyendas a las figuras)**

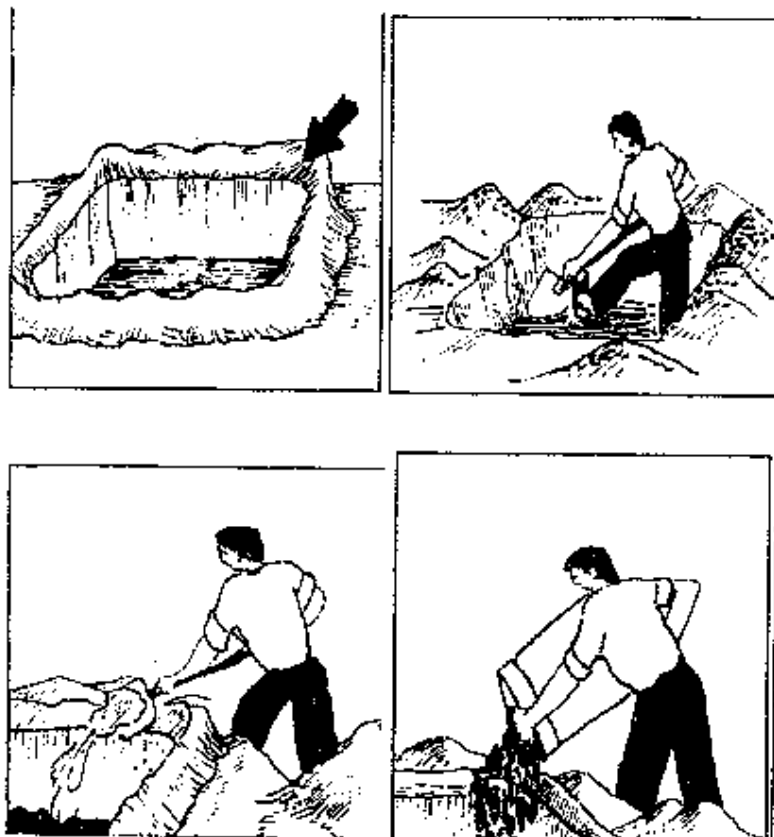

5. CONTROL DE ROEDORES Y VECTORES

LA MOSCA:



A LA MOSCA HAY QUE DESTRUIRLA, POR ELLO COLOQUEMOS NUESTRA BASURA EN UN HUECO

¿COMO ELIMINAR LAS MOSCAS? Responda

ZANCUDOS Y MOSQUITOS

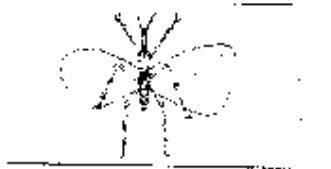

¿QUÉ DEBO HACER ANTE LA PRESENCIA DE ZANCUDOS EN MI CHACRA? Responda

LA RATA



¿QUÉ DEBO HACER ANTE LA PRESENCIA DE RATAS EN MI COMUNIDAD O MI FAMILIA? Responda

EL PIOJO.



¿QUE DEBO HACER SI EN MI COMUNIDAD HAY FAMILIAS CON PIOJOS? Responda

LA PULGA



COMO CONTROLARLAS: Responda

3. METODOS DE CONSERVACION DE ALIMENTOS Responda

DURANTE LA PREPARACION DE ALIMENTOS: Que se debe de cuidar?
Responda

Recopilado de:

1. APUNTES SOBRE EL SANEAMIENTO BÁSICO Y LA CALIDAD AMBIENTAL DEL MUNICIPIO DE JUÁREZ Victoriano Garza Almanza, Dr. en C.
2. Comisión de Regulación de Agua Potable y Saneamiento Básico de Colombia (<http://www.cra.gov.co>)
3. Gesche, Hans. Guía de gestión del saneamiento básico municipal. Santiago de Chile ILPES, <1995>
4. Saneamiento Básico <http://www.cicplata.org.ar/links/OEA/P5/ch22.htm>
5. Página Web del CEPIS 2002